関係者各位

班 回 覧

令和 8 年 3 月 12 日
由 布 市 建 設 課 長

市道天神山長野線（猪野大橋）の通行制限について

日頃より由布市行政運営にご支援ご協力賜り感謝申し上げます。
昨年より実施している市道天神山長野線猪野大橋補修工事について**工期の延長**をさせて頂きます。つきましては、引き続き**全面通行止め**にて工事を行います。

地域の皆様には、ご迷惑をおかけしますが、ご協力をお願いいたします。

通行制限期間：令和7年11月3日～令和8年4月30日
通行制限時間：終　日

※歩行者、自転車も通行できません。

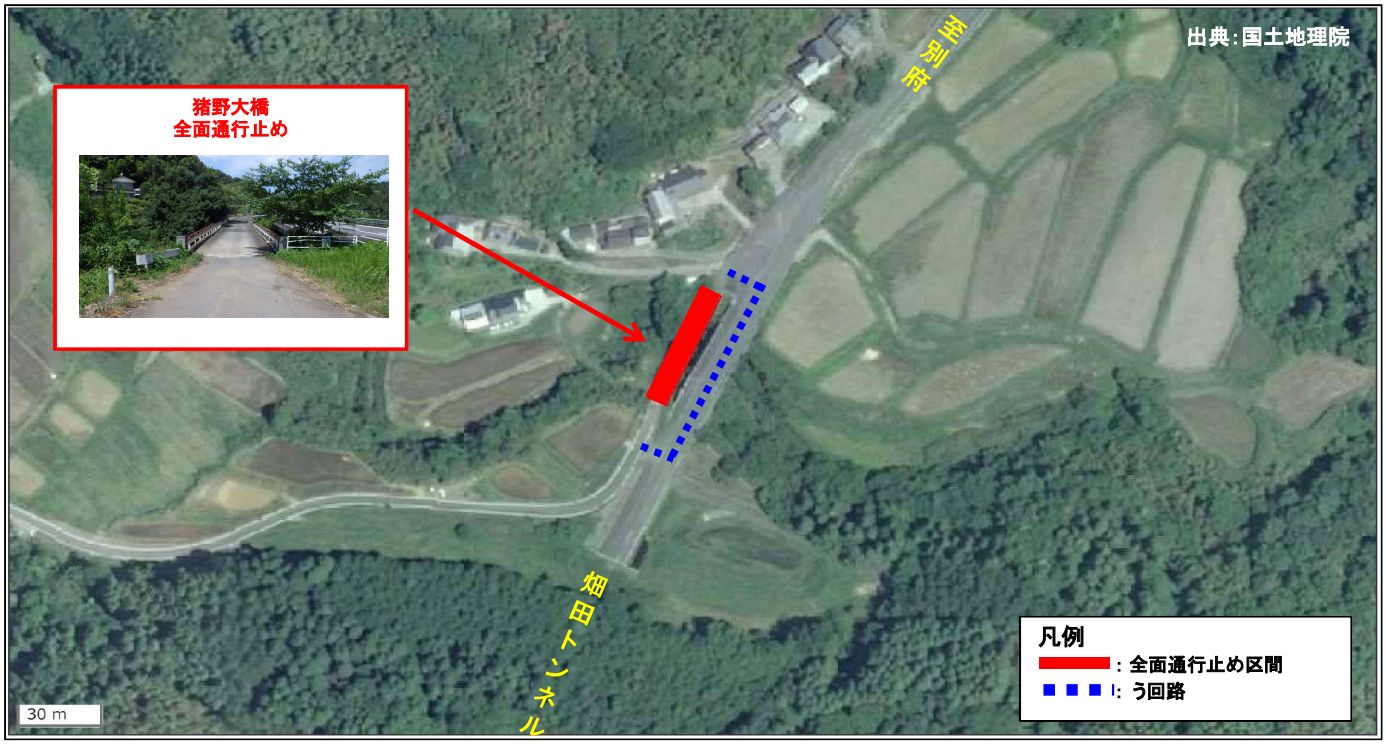

［担 当 者］　由布市　建設課　土木係　田邉・上村　TEL０９７－５８２－１２７３
［工 事 業 者］　朝日工業テクノス(株)