班回覧

関係者各位

令和 8 年　5月14日
由布市長　相馬　尊重

市道梶屋小松線（小松橋）の通行制限について

日頃より由布市行政運営にご支援ご協力賜り感謝申し上げます。
市道梶屋小松線小松橋において、点検を実施いたします。
橋上に点検車を停める必要がある為、以下期間中**「車両通行止め」**を予定しております。
地域の皆様には、ご迷惑をおかけしますが、ご協力をお願いいたします。

期 日：令和8年5月30日（土）　8：30～17：00
小松橋の点検の為、車両通行止め

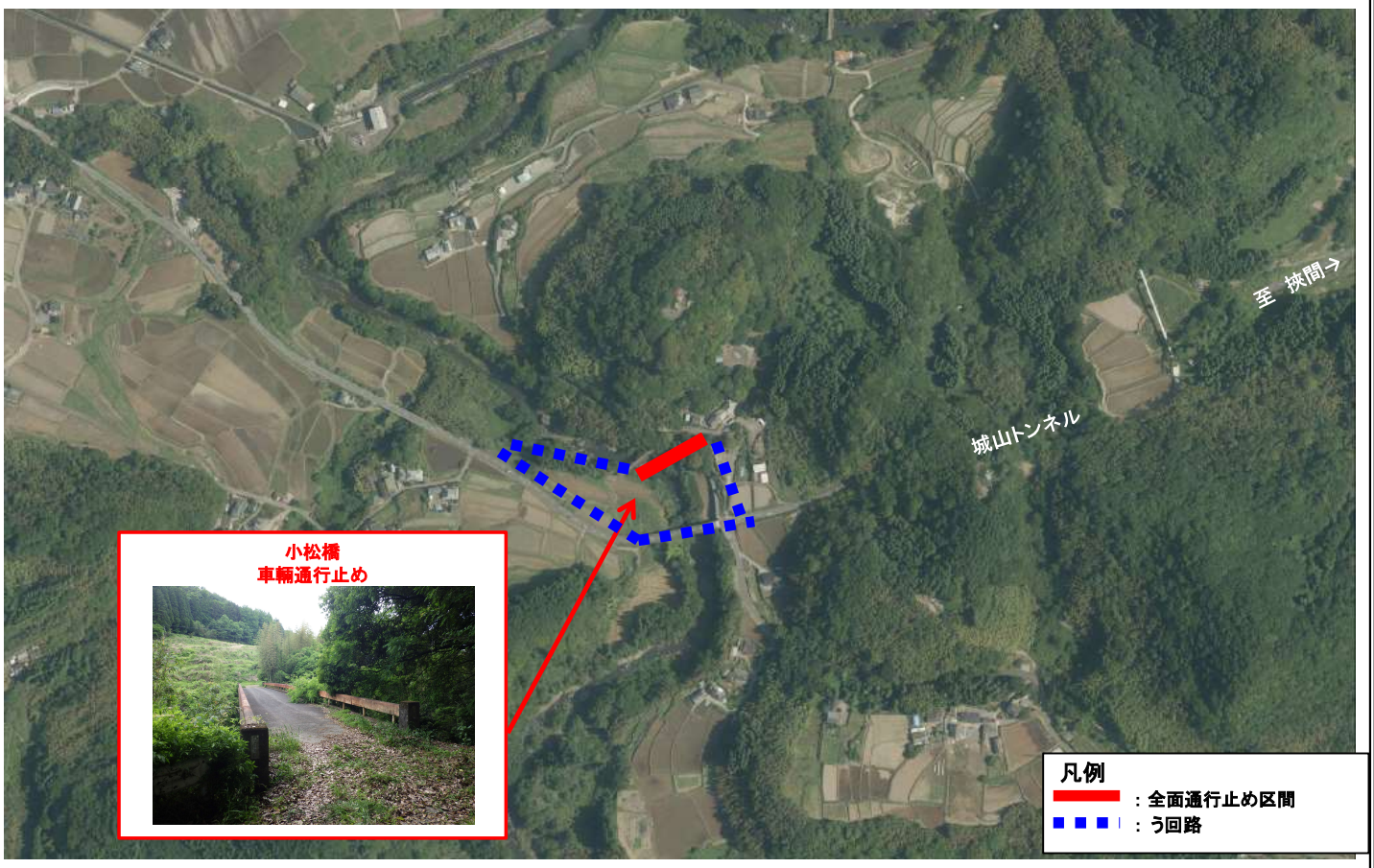

［担 当 者］　由布市　建設課　土木係　上村、田邉　TEL０９７－５８２－１２７３
［点 検 業 者］　(株)日建コンサルタント